岐阜長良川温泉名物

鵜飼鑑賞（うかいかんしょう）プラン

1300年の歴史!!

ぎふ長良川の鵜飼

設定日:8/1～10/15

写真提供:(社)岐阜県観光連盟／イメージ

鵜飼とは

鵜を使って鮎を獲る伝統的な漁法です。鵜匠(うしょう)と呼ばれる鵜飼漁をする人が、篝火(かがりび)をつけた鵜舟から手縄につながれた12羽の鵜を使い、見事な手縄さばきで操り、火の灯りに集まった鮎を捕えます!

コース（お宿にて夕食+宿泊）

ホテルにチェックイン後、夕食をお召しあがりいただいてから、鵜飼見物に行くコースです。
17:00までにチェックイン ⇒ 18:30頃までに館内にてご夕食をお楽しみください ⇒ 鵜飼見物 ⇒ ご宿泊

食事（チェックイン後館内にて） ▶ 受付 ▶ 乗船（出船5分前頃までに） ▶ 出船 19:00頃 ▶（上流へ移動） 鵜飼開始 19:30頃 ▶ 下船 20:30頃

乗り場案内

●十八楼　乗船場:十八楼 専用乗船場（鵜飼観覧船事務所となり）

ご案内 必ずお読みください。

※17:00頃までにお宿にご到着される様お願いいたします。

鵜飼は、毎日定時に行われています（例年19:30頃）18:30すぎに出発し、船の中でお待ちいただきます。

※混雑時は、間近でご覧いただけない場合があります。

※旅行代金に含まれるもの:宿泊料・うかい船代(乗合船)

※増水・悪天候等により、鵜飼が当日中止の場合は、船代分の不参加証を宿泊施設にてお渡ししますので、お申し込みいただいた販売店より返金となります。鵜飼の実施については、各旅館へお問い合わせ下さい。

※取消料は日帰り旅行以外となります。又鵜飼プランのみの取消しの場合も同様となります。

旅行企画・実施／（株)日本旅行国内旅行事業部 東京都中央区日本橋1-19-1 日本橋ダイヤビルディング11階　観光庁長官登録旅行業第2号（一社)日本旅行業協会正会員

ながらがわおんせん 長良川温泉

十八楼（じゅうはちろう）

清流長良川を目の前に、
身も心も満たされる贅沢なひとときを。

5502-102

夕食 旬の食材を使用した会席

※鮎などの旬の素材は時季によって変更となる場合もございます。

夕食一例

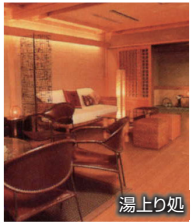

湯上り処

露天風呂

組合員の声

老舗旅館そのものという感じで料理もおいしく温泉も気持ちよかった。従業員のみなさんの対応も素晴らしかった。

初めての鵜飼鑑賞は興味深かったです。翌日は金華山に登り、岐阜城天守閣にも上がり大変良かった。

※岐阜城は改修工事のため現在休館中です(金華山ロープウェイ等は営業)。

■宿泊日カレンダー

	火	水	木	金	土	日	月	火	水	木	金	土	日	月	火	水	木	金	土	日	月	火	水	木	金	土	日	月	火	水	木	金	土	日	月
8月						1	2	3	4	5	6	7	8	9	10	11	12	13	14	15	16	17	18	19	20	21	22	23	24	25	26	27	28	29	30	31
9月	1	2	3	4	5	6	7	8	9	10	11	12	13	14	15	16	17	18	19	20	21	22	23	24	25	26	27	28	29	30					
10月			1	2	3	4	5	6	7	8	9	10	11	12	13	14	15	16	17	18	19	20	21	22	23	24	25	26	27	28	29	30	31		

IN 15:00　OUT 11:00 (通常10:00)
夕食 レストラン又は広間 (和会席)
朝食 レストラン(和洋バイキング)
※状況により和定食となる場合がございます。
客室 和室バス・トイレ付 (10畳/2～5名) ※禁煙

交通 JR岐阜駅より車約15分
東海北陸自動車道岐阜各務原ICより約30分
駐車 有／先着順
幼児 施設使用料 0～5才2,200円

■鵜飼鑑賞プラン／お一人様 1泊2日 夕・朝食付(単位:円)

宿泊日		宿泊プラン				
おとな	5名1室	26,000	27,200	33,300	34,500	41,800
	4名1室	27,200	28,400	34,500	35,700	43,000
	3名1室	29,600	30,800	36,900	38,200	45,500
	2名1室	30,800	32,100	38,200	39,400	46,700
こども	Ⓐ代金	20,550	21,450	25,650	26,550	31,650
	Ⓑ代金	15,950	16,550	19,550	20,250	23,850

お申し込み・お問い合わせは 0120-032-803